HIRSCHMANN® Test & Measurement
A BRAND OF SKS

SKS® SKS Kontakttechnik GmbH

Buchsen

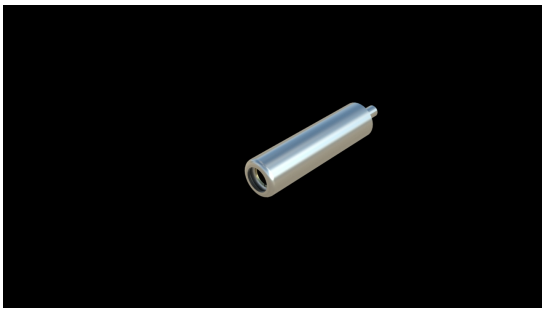

MBU 2

Produkt	MBU 2
Beschreibung	Miniatur-Buchse Durchmesser 2 mm zum Einlöten in Leiterplatten. Passend zu MST 3, MVL 2/... und MST 201. In Verbindung mit dem Steckerstift MST 201 wird diese Buchse beim Übereinanderstapeln von bestückten Leiterplatten eingesetzt. Buchsenkörper aus Messing verzinnt. 2 mm Durchmesser.
Betriebsanleitung	BA204
Artikelnummer	931337000 Sn
Zeichnung	
	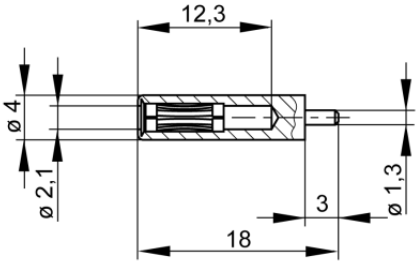
Technische Daten	
Anschluss	Lötanschluss
Bemessungsspannung	30 VAC / 60 VDC
Bemessungsstrom (Derating Kurve beachten)	6 A
Werkstoff-Kontaktbuchse	Messing, verzinnt
Temperaturbereich lt. IEC61010[1]	-20 °C bis +60 °C

[1] Anwendungen in abweichenden Temperaturbereichen sind beim Hersteller anzufragen
Stand: 02.02.2023

Stand: 02.02.2023

2 mm System