HIRSCHMANN® Test & Measurement
A BRAND OF SKS

SKS® SKS Kontakttechnik GmbH

Messleitungen

PL 2600 S W

CE

Produkt	PL 2600 S W
Beschreibung	Berührungssichere Prüfleitung mit Doppelfunktions-Sicherheits-Prüfspitze. Spitze zum Durchstoßen von Oxidschichten und 4 mm Durchmesser Stift zum Einstecken in Buchsen. 4 mm Durchmesser Sicherheitsstecker mit winkeligem Abgang und integriertem Knickschutz.
Betriebsanleitung	BA452
Artikel-Nr. / *Farbe	9341581xx ● 00 schwarz ● 01 rot Ni
Zeichnung	
	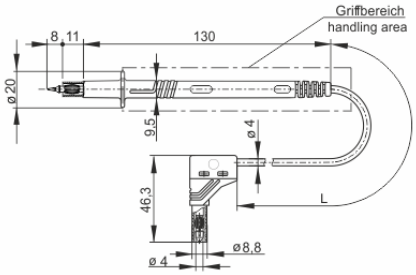
Technische Daten	
Bemessungsspannung	AC/DC 1000 V
Messkategorie lt. IEC61010	CAT II
Bemessungsstrom (Derating Kurve beachten)	16 A
Werkstoff-Kontaktstift	Messing, vernickelt
Gehäusematerial	PA, PP
Temperaturbereich lt. IEC61010(1)	-15 °C bis +70 °C
Brennbarkeitsklasse nach UL 94 (gilt nur für Gehäusegrundmaterial)	HB
Leitungslänge	100 cm

4 mm Sicherheitssystem

Leitungsquerschnitt	1 mm²
Leitungsmaterial	PVC

(1) Anwendungen in abweichenden Temperaturbereichen sind beim Hersteller anzufragen
Stand: 21.06.2022

Stand: 21.06.2022